

楽農生活フェア

5 / 3 (月・祝)

開催時間 10:00~14:00

# 新緑祭

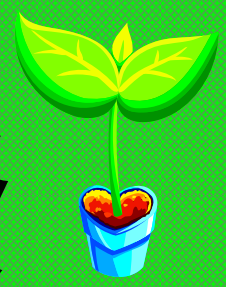

加工施設棟“くち～なかんで”の出来たて加工品が味わえる喫茶コーナーです。

## くち～なカフェ



10:30～ **メニュー** 100円～

- ・焼きたてピザ
- ・揚げたてドーナツ
- ・菓子パン
- ・コーヒーゼリー
- ・ちらしずし
- ・水ようかん
- ・各種ケーキ
- ・クッキー
- ・コーヒー
- ・ジュース

## つきたて餅の販売



1パック (6個入り)

300円

きらめき神出特製 10:30～

# 豆腐と新タマネギのみそ汁

**無料配布** 先着 300 名様

10:00 から整理券を配布します



**いちご収穫体験**

開始時間  
①10:30～  
②12:00～

中学生以上 1,000円  
4歳～小学生 800円

各先着 20 名様

神出産そばを使った **そば打ち実演・販売**

10:30～ 1杯 350円

**田舎暮らし相談コーナー**

田舎暮らしのご相談にのります。

**楽農生活ブックスフェア**

家庭菜園や子供向けの園芸絵本など楽農生活に役立つ図書がいっぱい！  
【農山漁村文化協会】

**野菜クイズに挑戦！**

野菜クイズ、食に関するパネル展示など。  
【農林水産省近畿農政局 兵庫農政事務所】

① 11:00～②13:00～

**農村ボランティア募集コーナー**

農家と一緒に農作業や集落活動を行うボランティアを募集します。

**ナタネ搾油・BDF製造施設見学会**

見学会に参加いただいた方には、ナタネ油粕プレゼント！

開始時間  
①11:30～  
②12:30～



**バスで…**  
JR 明石駅、地下鉄西神中央駅、神鉄三木駅（福有橋）から神姫バスで「老ノ口」停留所下車、徒歩 15 分

**お車で…**  
無料駐車場約 200 台収容（大型バス専用駐車場有）  
山陽道三木・小野 IC または、第二神明玉津 IC から、国道 175 号「老ノ口」交差点を東へ 600m、神出中学校手前を北へ 500m

兵庫楽農生活センターHP  
<http://hyogo-rakunou.com/>

**農業機械に乗って写真を撮ろう！！**

農業機械のレンタル始めます（現在、準備中）



ところ：兵庫楽農生活センター  
〒651-2304 神戸市西区神出町小東野 30-17  
TEL 078-965-2651 FAX 078-965-2653  
開園時間 9:00～17:00  
休園日 毎週水曜日（水曜日が祝日の場合は、翌日）  
12/29～1/3 ※レストランは水曜日にも営業しています。